



Starters op de woningmarkt (Overijssel)

Roland van Busse



Gezondheidszorg



Duurzaamheid

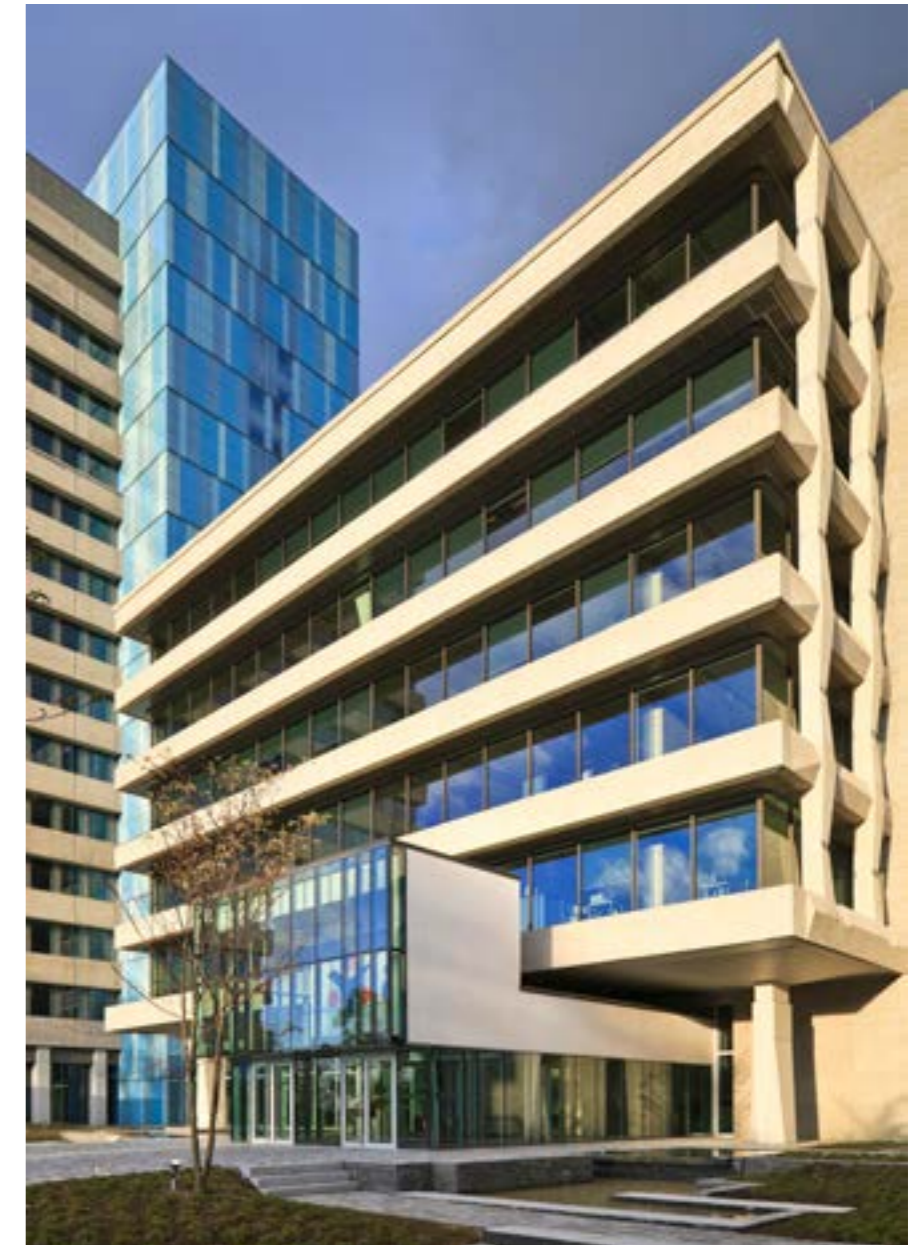

Herbestemming - Renovatie



Onderwijs



Werkomgevingen



Woningbouw



Woningbouw



Herbestemming - Renovatie





*Vriezenveen,
het San Gimignano van Overijssel.*



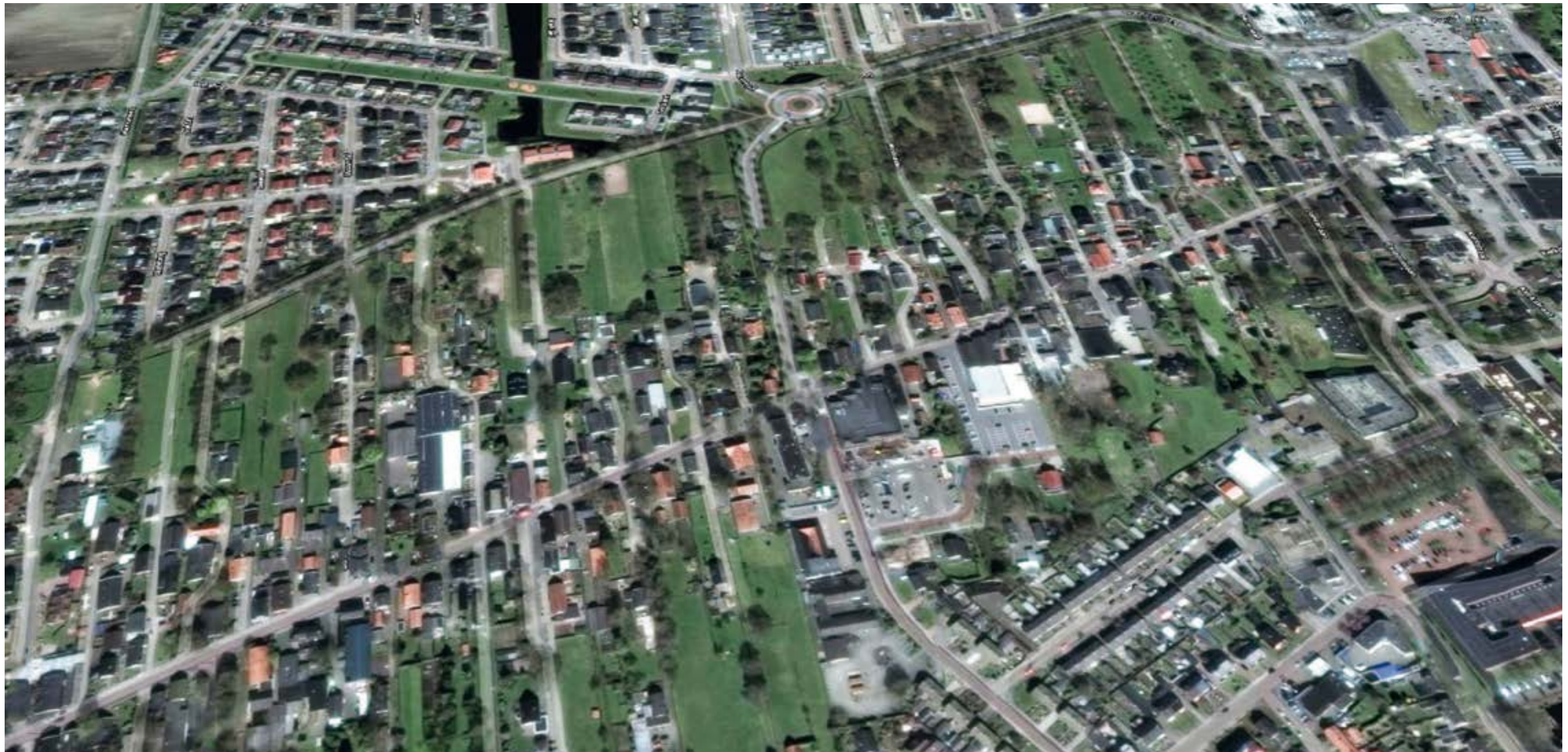

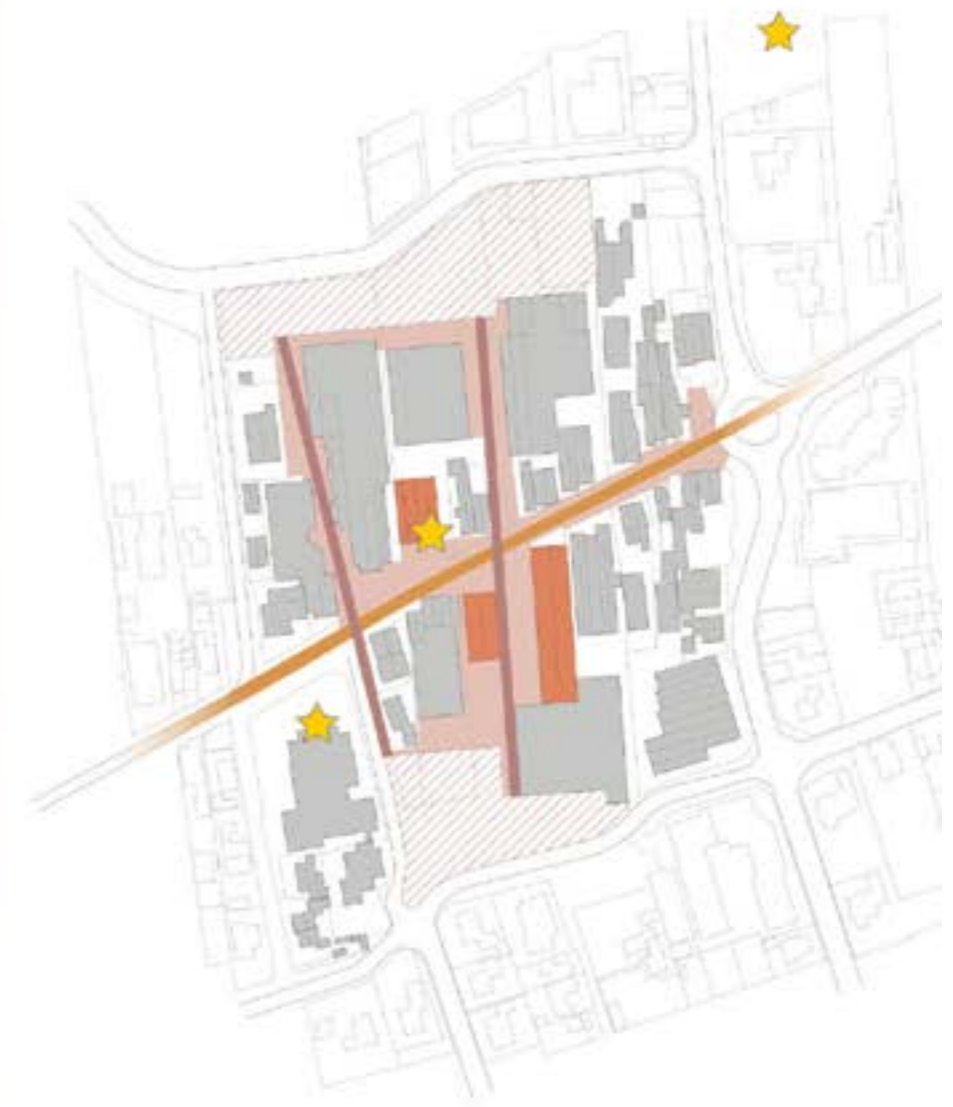

Zichtbaar maken karakter Vriezenveen



Terwijl ouderen steeds dominanter worden op de woningmarkt, komen jongeren de markt nauwelijks op

Woningmarktonderzoekers hebben ouderen in grote huizen in hun vizier. Zijn senioren verantwoordelijk voor de prijsstijgingen op de woningmarkt?

Marc van den Eerenbeemt 15 juni 2018, 21:29









▲ Cheryl en Gino zijn blij met hun nieuwe woning in Numansdorp. „Rotterdam is een stuk dichterbij dan je denkt.” © Qphoto

Jonge stellen wijken uit naar Hoeksche Waard: 'Alleen de rust went nog niet'

Steeds meer jonge stellen uit Rotterdam kiezen vanwege de hoge huizenprijzen voor de Hoeksche Waard.

Jasper Monster 11-07-18, 08:00

Matthijs van Nieuwkerk kampt met snelwegangst

22 augustus 2018 16:48



Om naar Amsterdam te komen moet Matthijs van Nieuwkerk een flink stuk afleggen. De presentator woont namelijk in een boerderij in Almen (De Achterhoek) samen met zijn vrouw. In een uur en twintig minuten zou hij de studio van zijn show kunnen bereiken. Daar doet Matthijs echter heel wat langer over.

← van Amsterdam
naar Almen

1 u. 44 min. (126 km)



via A1

Momenteel snelste route gezien de verkeersomstandigheden

Amsterdam

- > Ga de A10 op vanaf de s112
8 min. (5,1 km)
- > Rijd vanaf de A1 naar Nijkerk. Neem afrit Ba-Amersfoort-Vathorst vanaf de A28/E232
27 min. (46,7 km)
- > Ga de A1 op in Terschuur vanaf de Amersfoortseweg en N301
17 min. (13,4 km)
- > Volg de A1 naar de Deventerweg/N348 in Deventer. Neem afrit 23-Deventer vanaf de A1
25 min. (45,8 km)
- > Neem de Lochemseweg/N339, Braakhekkeweg en Asselerweg naar de Staringweg in Almen
19 min. (15,4 km)

Almen

Deze aanwijzingen zijn alleen bedoeld om je reis te plannen. De omstandigheden op de weg kunnen als gevolg van wegwerkzaamheden, verkeersdruk, het weer of andere situaties afwijken van het resultaat op de kaart. Hou daar bij het plannen van je reis rekening mee. En niet rechts innalen of bumperkeert!

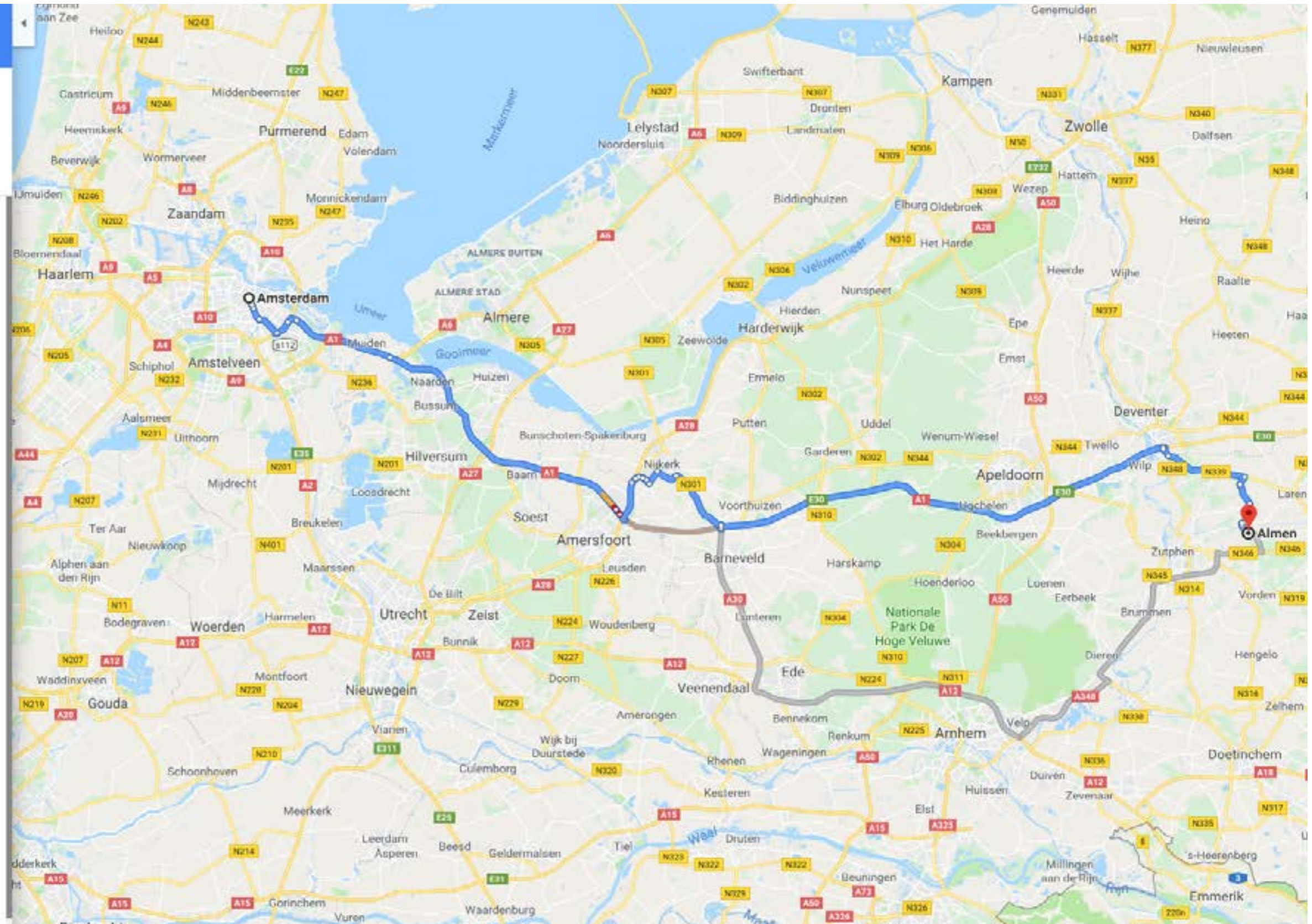



Het huishoudensinkomen neemt met 6,3% toe in Overijssel

Tussen 2011 en 2015 is het huishoudensinkomen in Overijssel met 6,3% toegenomen. In Nederland was dat 6,6% (zie figuur 1). Daarmee hebben Overijsselse huishoudens een iets lager doorsnee gestandaardiseerd inkomen dan in de rest van Nederland.

In Overijssel is het doorsnee besteedbaar inkomen € 23.600,- per jaar en in Nederland als geheel is dat € 24.300,- per jaar. Het besteedbaar inkomen is het nettobedrag dat een huishouden per jaar te besteden heeft. Dit is het bruto-inkomen min de afgedragen premies en belastingen.

Figuur 1 doorsnee gestandaardiseerd huishoudensinkomen in 2015

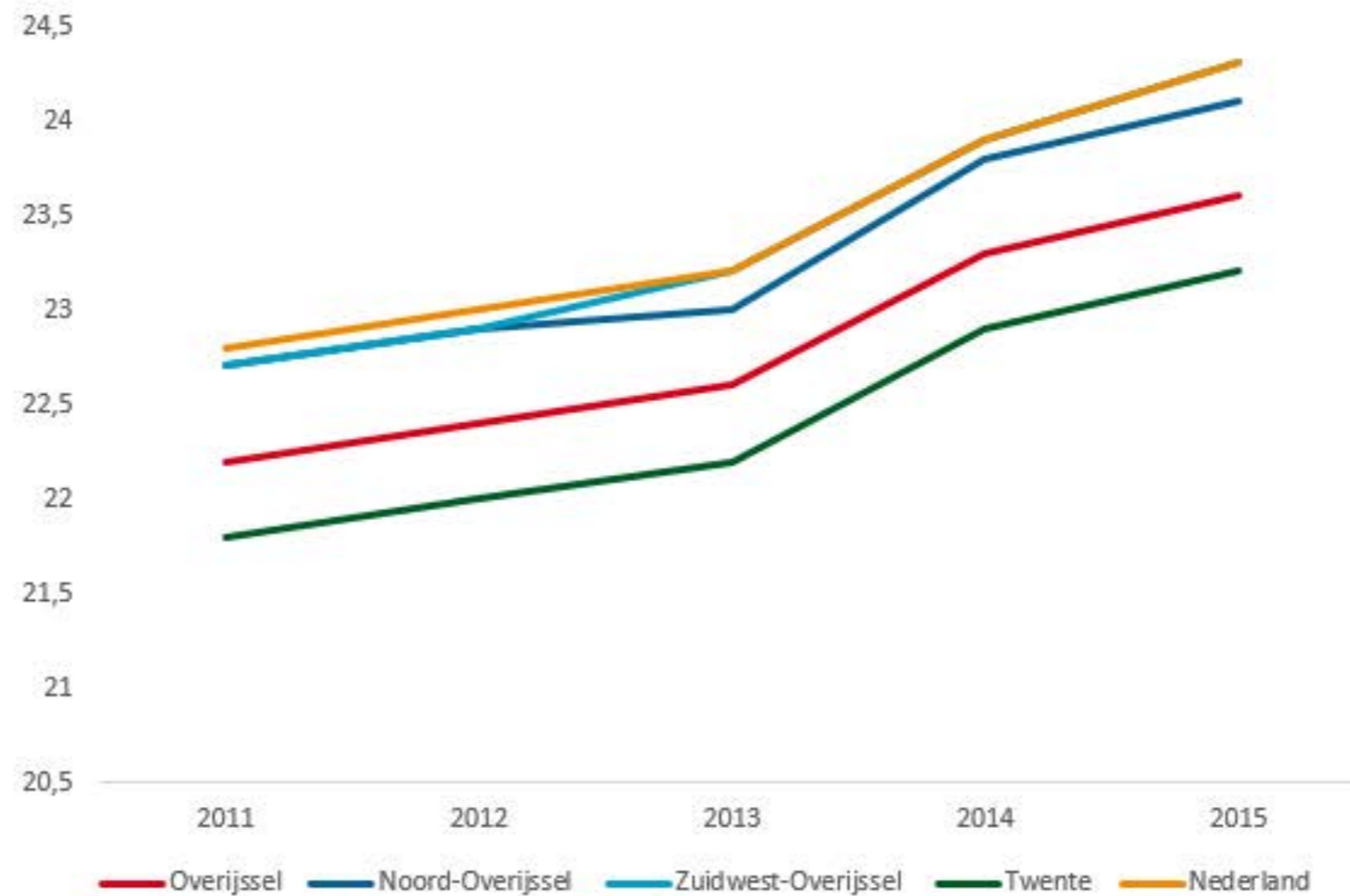

Bron: CBS

[Download het gegevensbestand van figuur 1 'Ontwikkeling doorsnee gestandaardiseerd huishoudensinkomen 1000 euro\) \(ods, 4,1 kB\)](#)

Mediaan inkomen x 1 000 euro

- Minder dan 19,5
- 19,5 tot 22,6
- 22,6 tot 25,8
- 25,8 tot 29,6
- 29,6 of meer

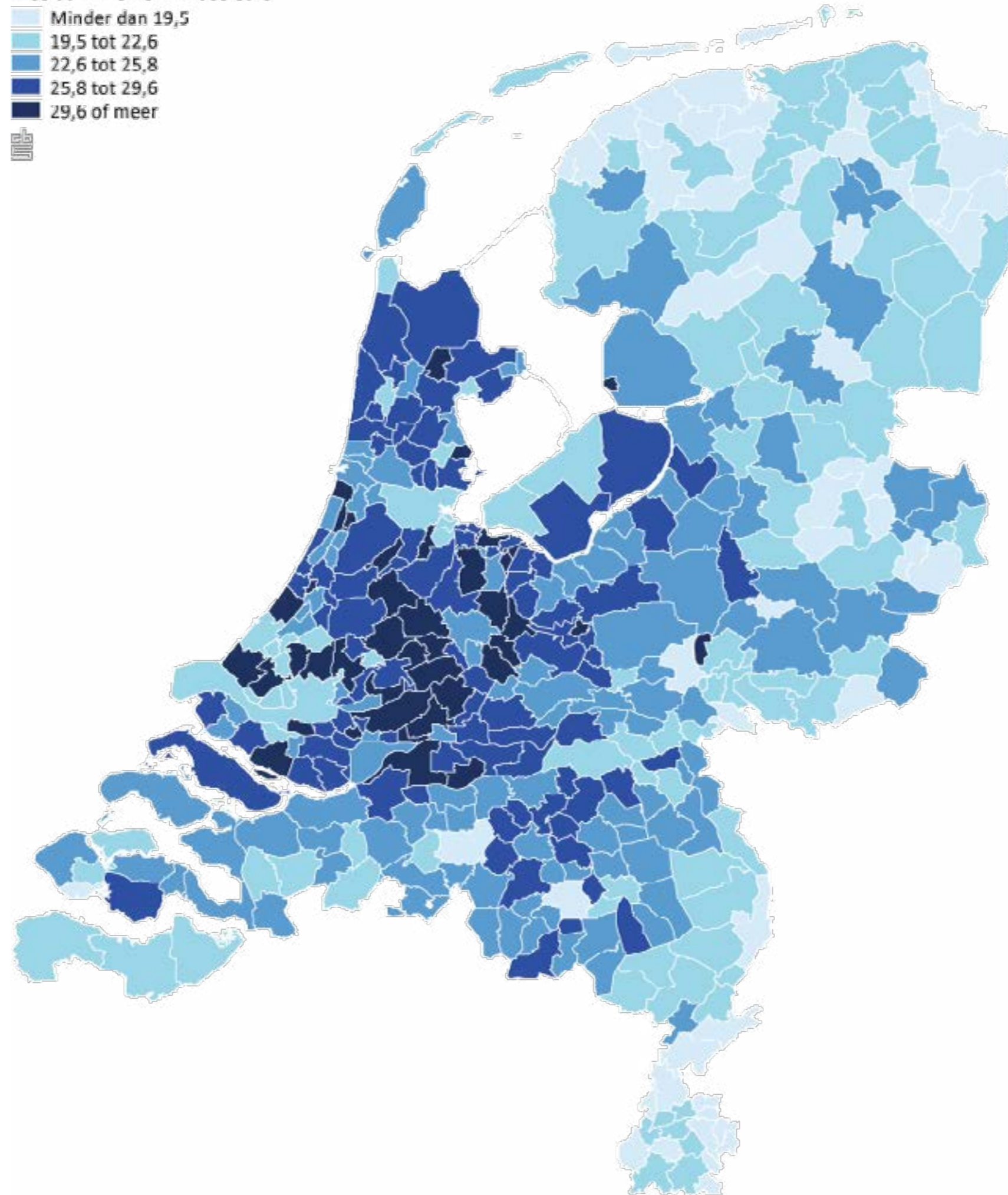





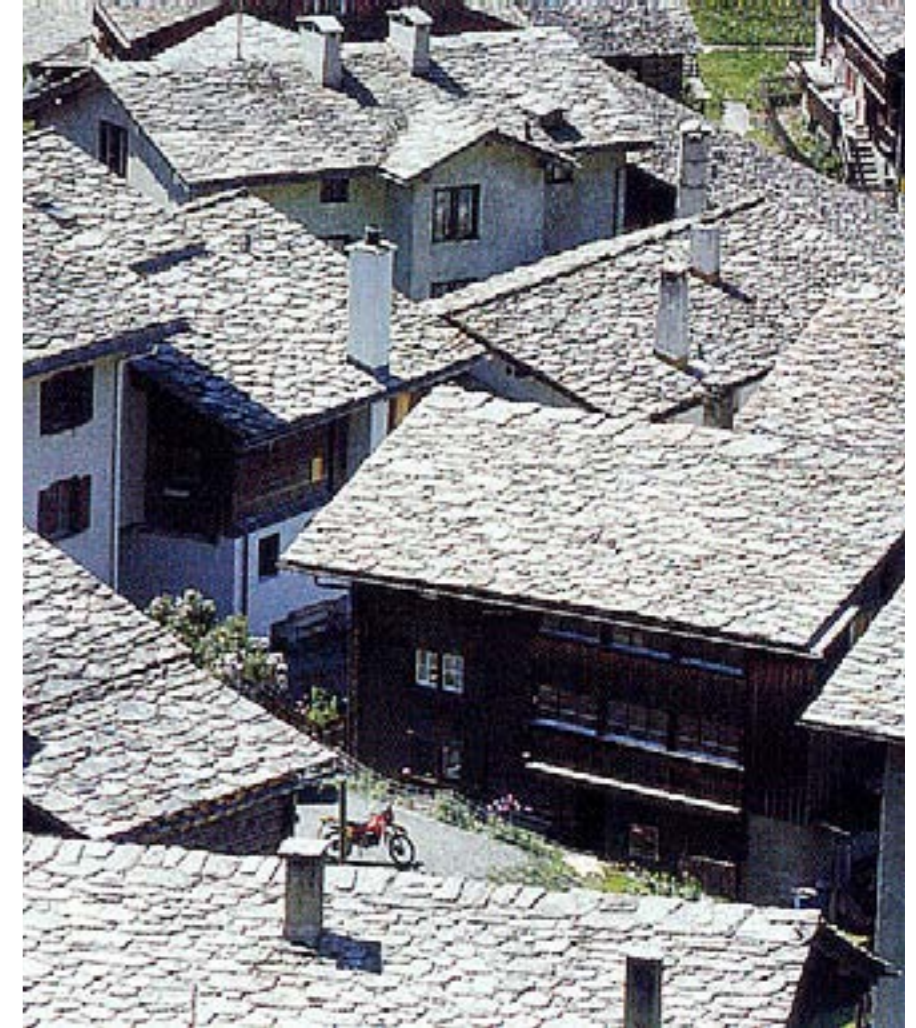



kunst en cultuur



geloof en spiritualiteit

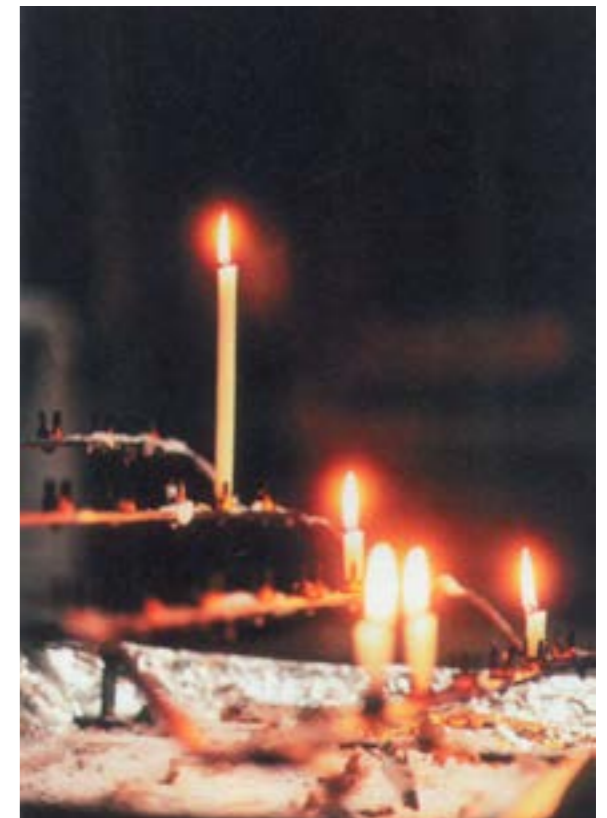



natuur, water, lucht, groen, jaargetijden

zien, voelen, horen, ruiken, proeven

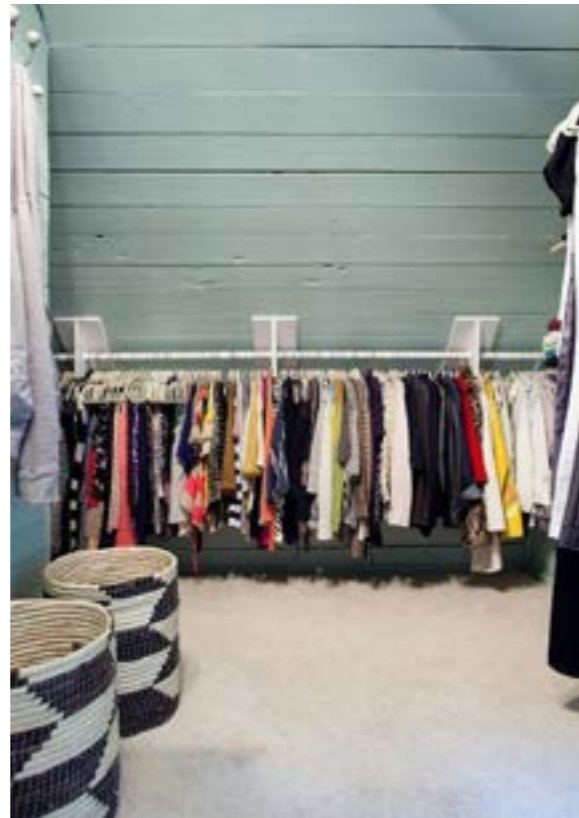

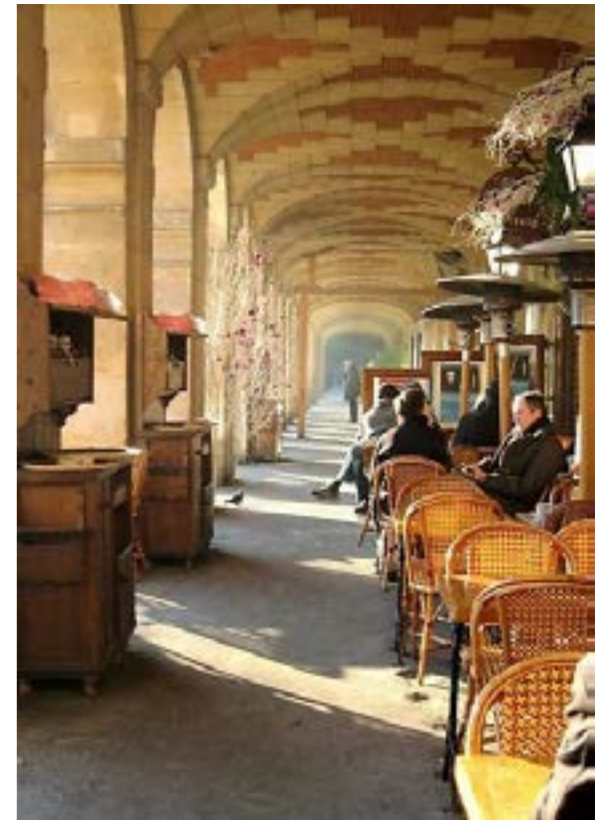

beleven en ontmoeten

luxe, rust en status





huis



omgeving



stad

Bentelo / Bornerbroek

Herbestemming boerderijen: knoopen







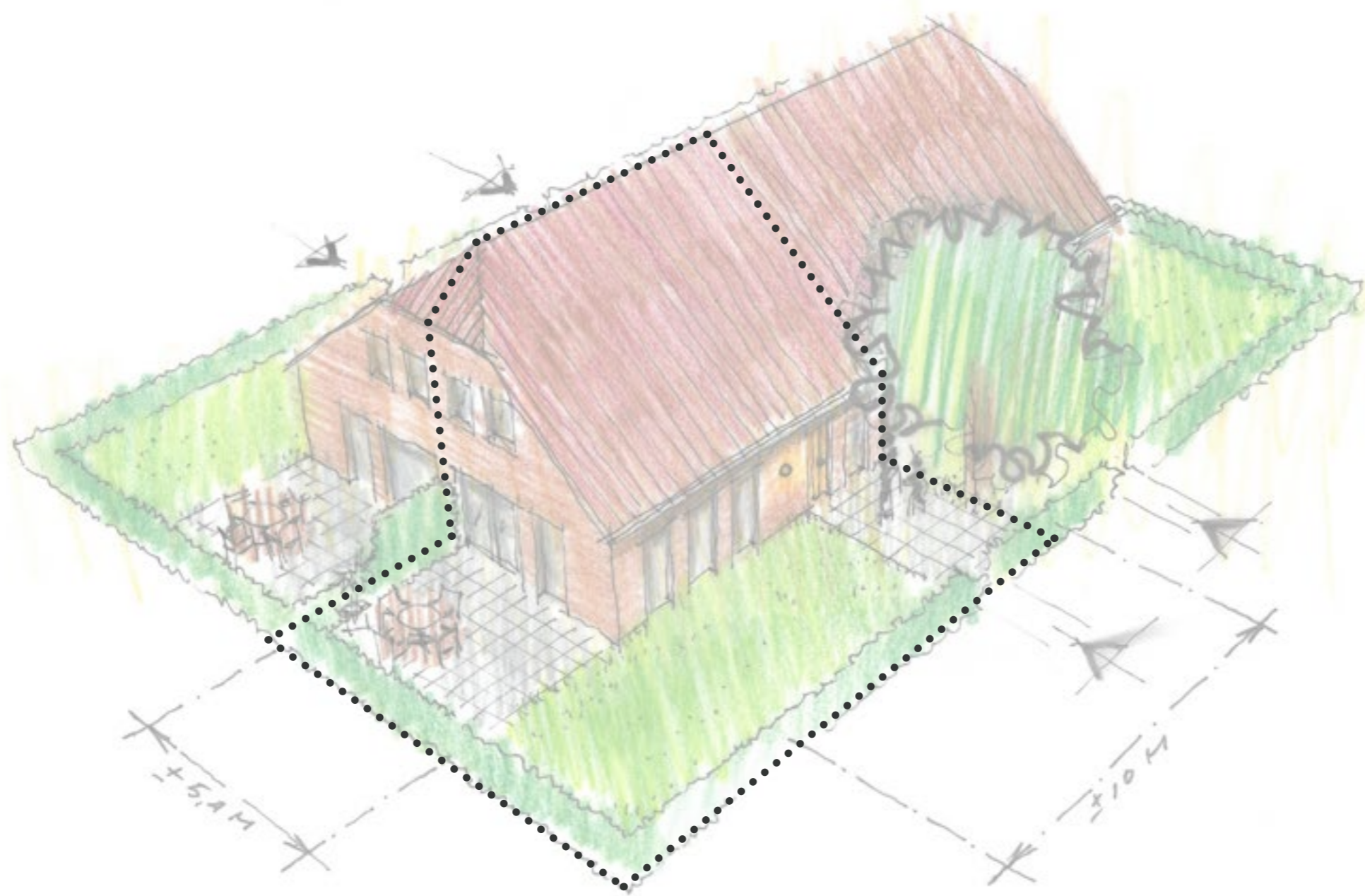



Wanneperveen:
starters vs wonen voor ouderen









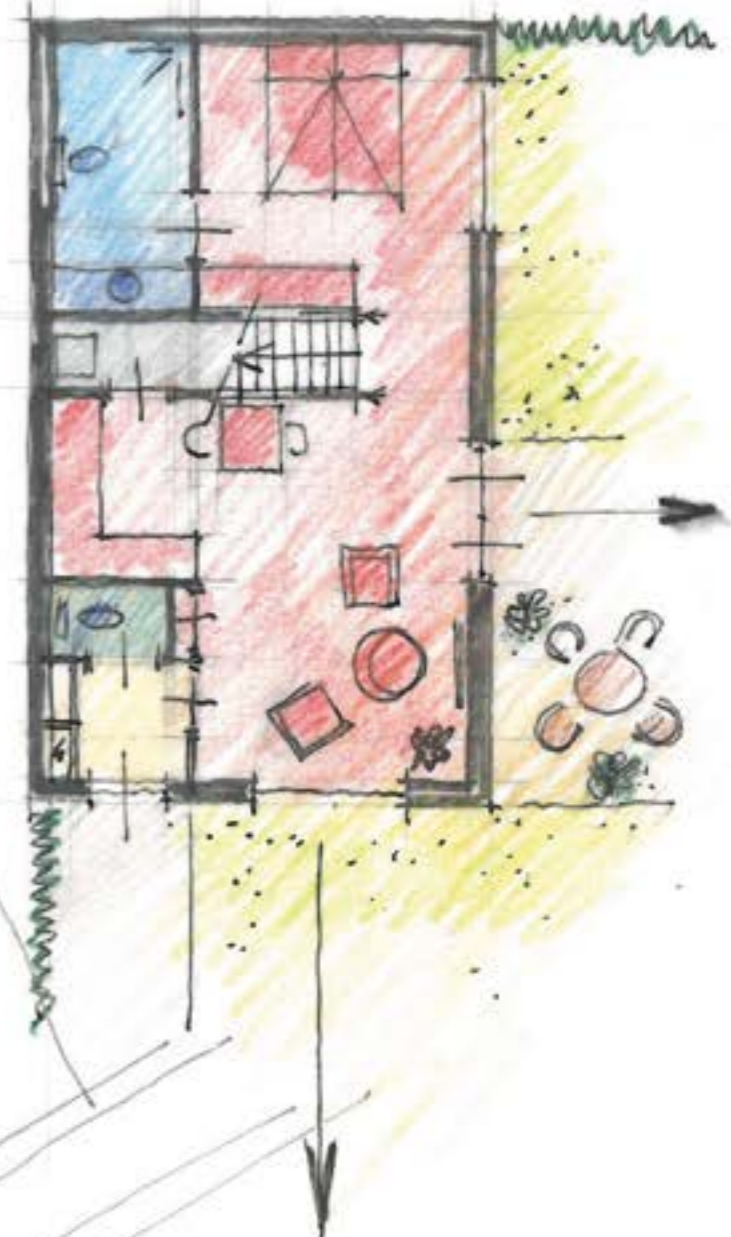

Vroomshoop:

Herbestemming scholen: starterswoningen





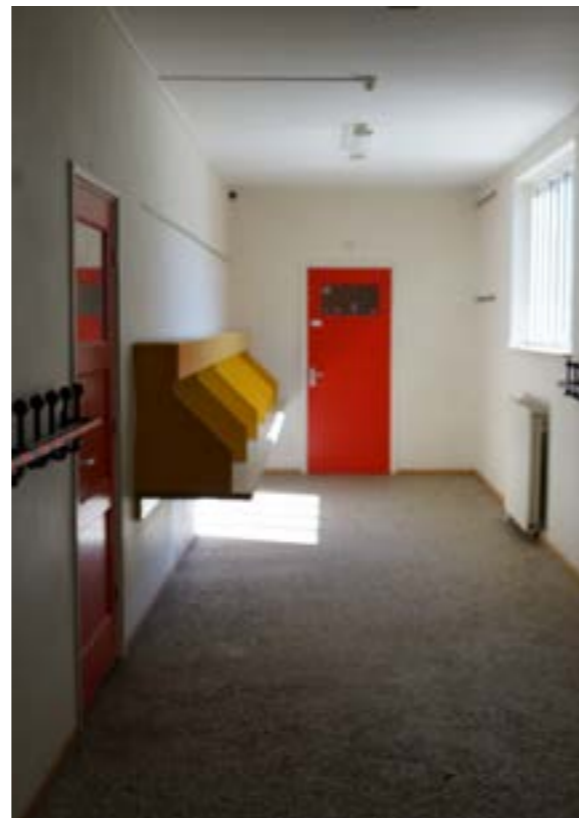



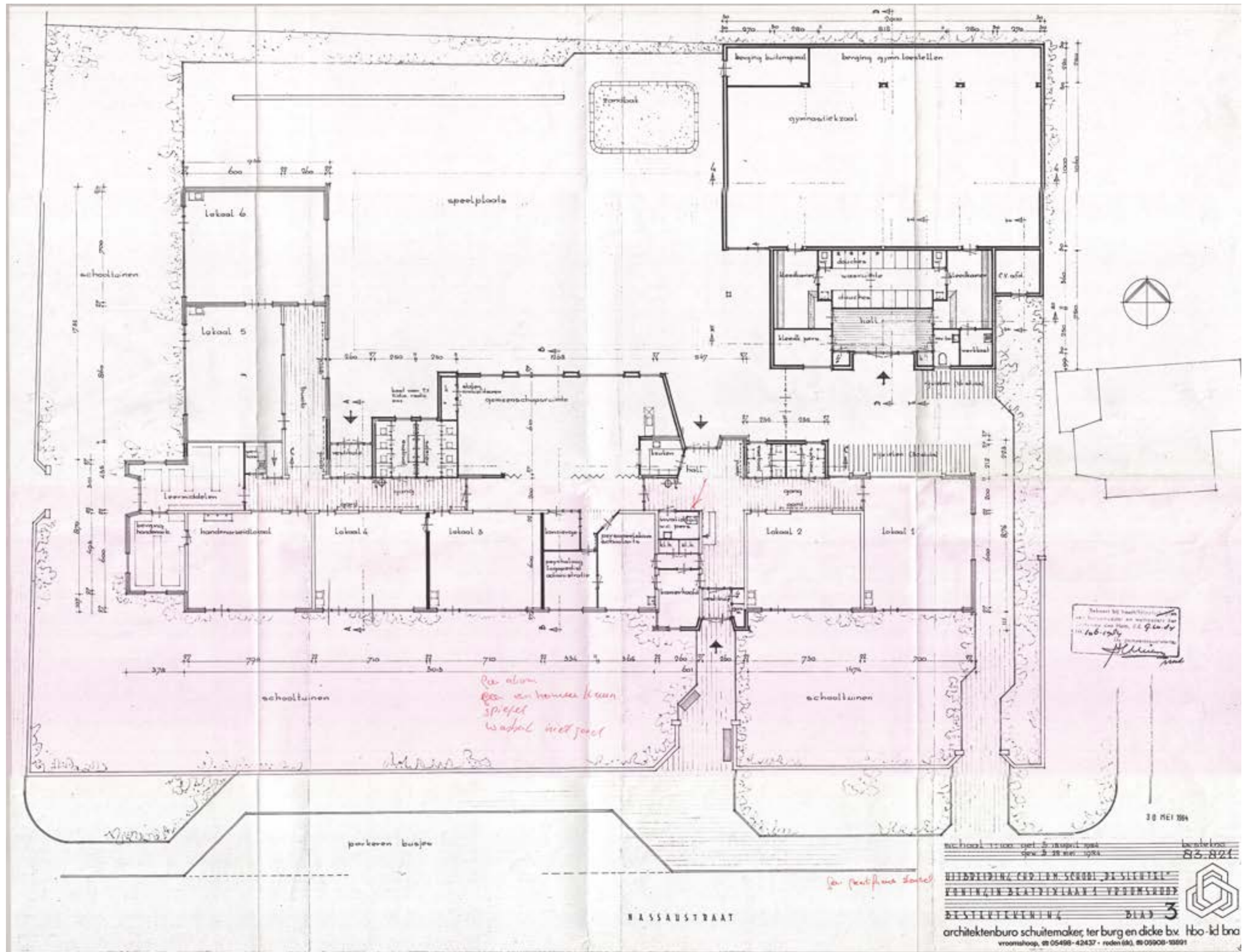



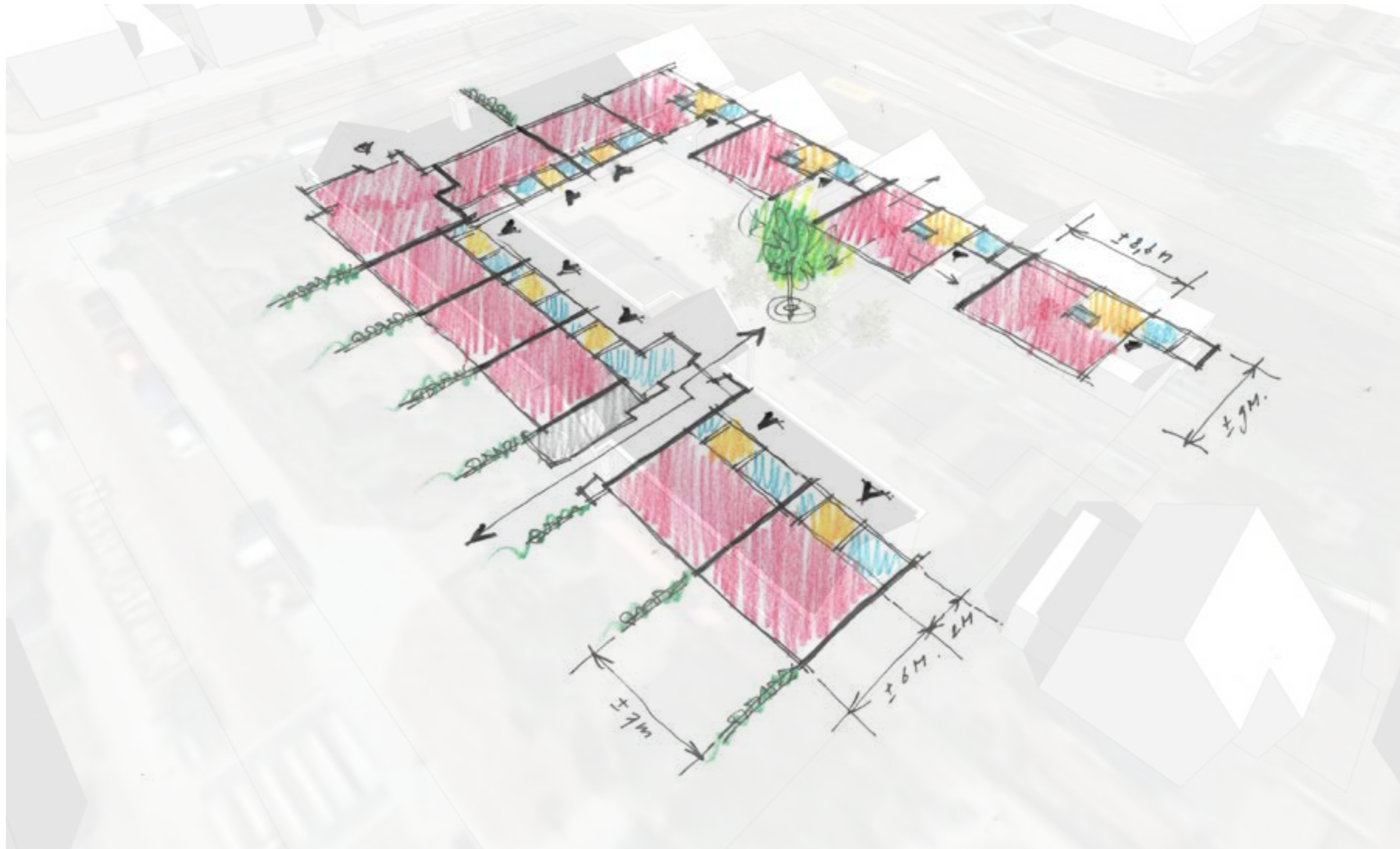

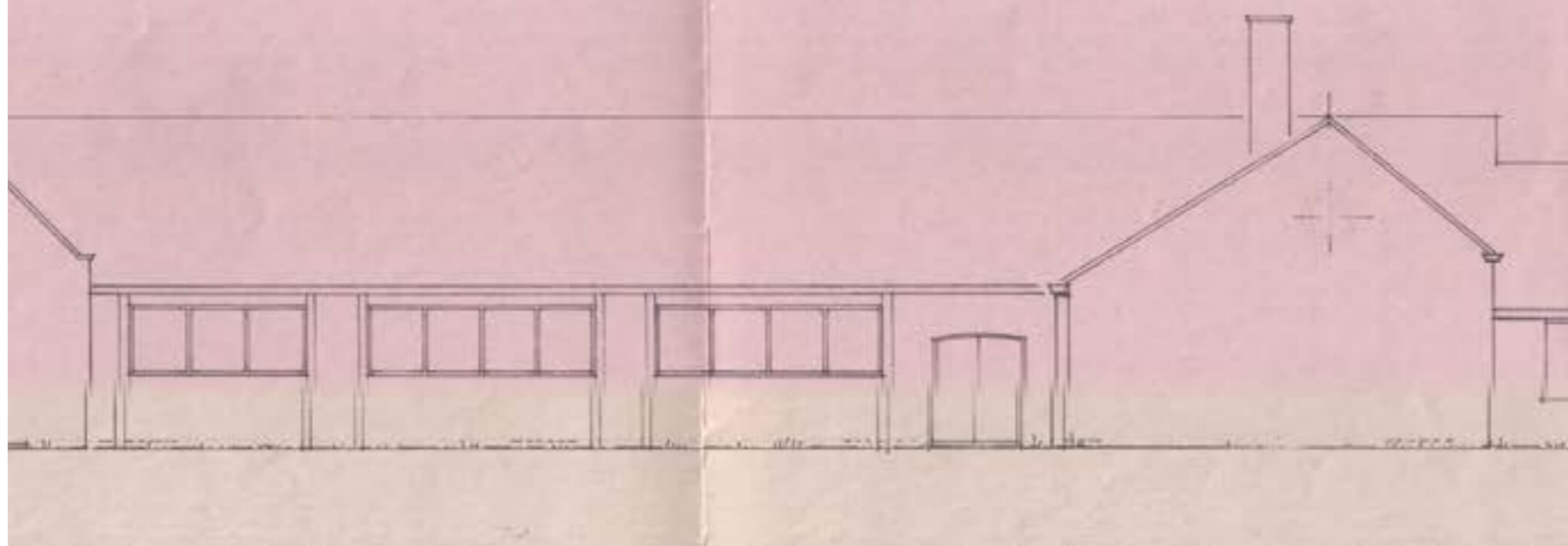
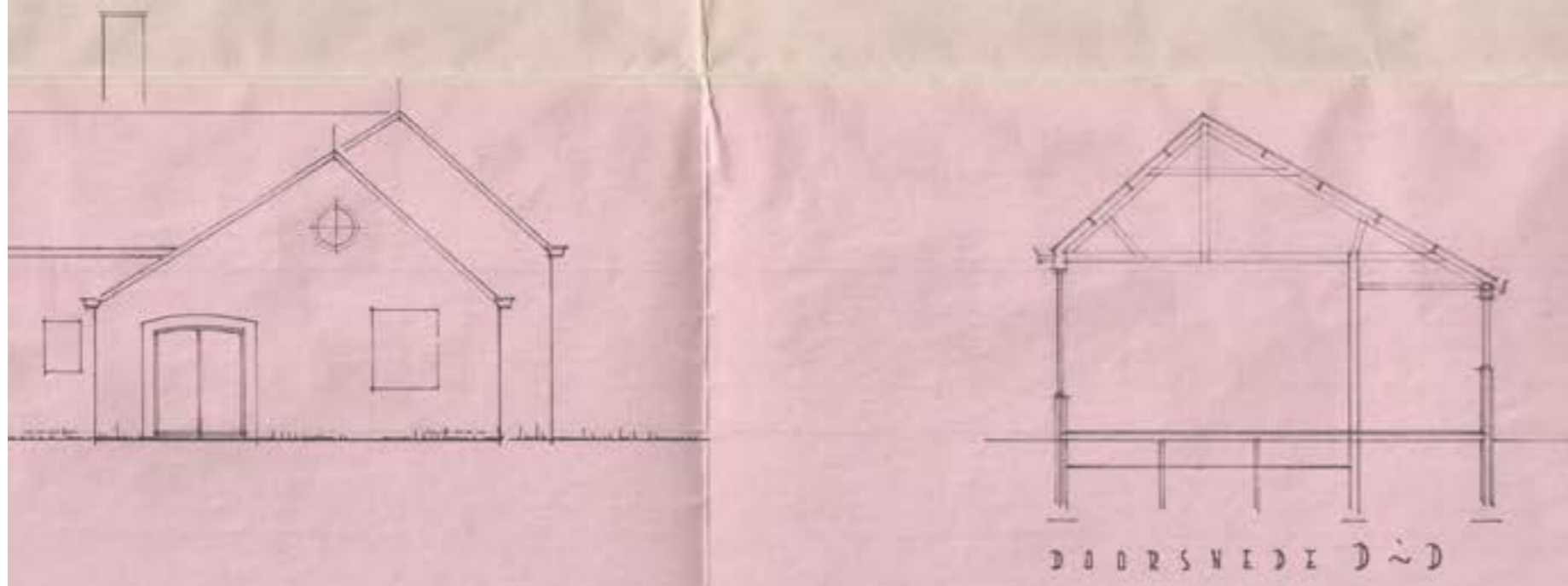
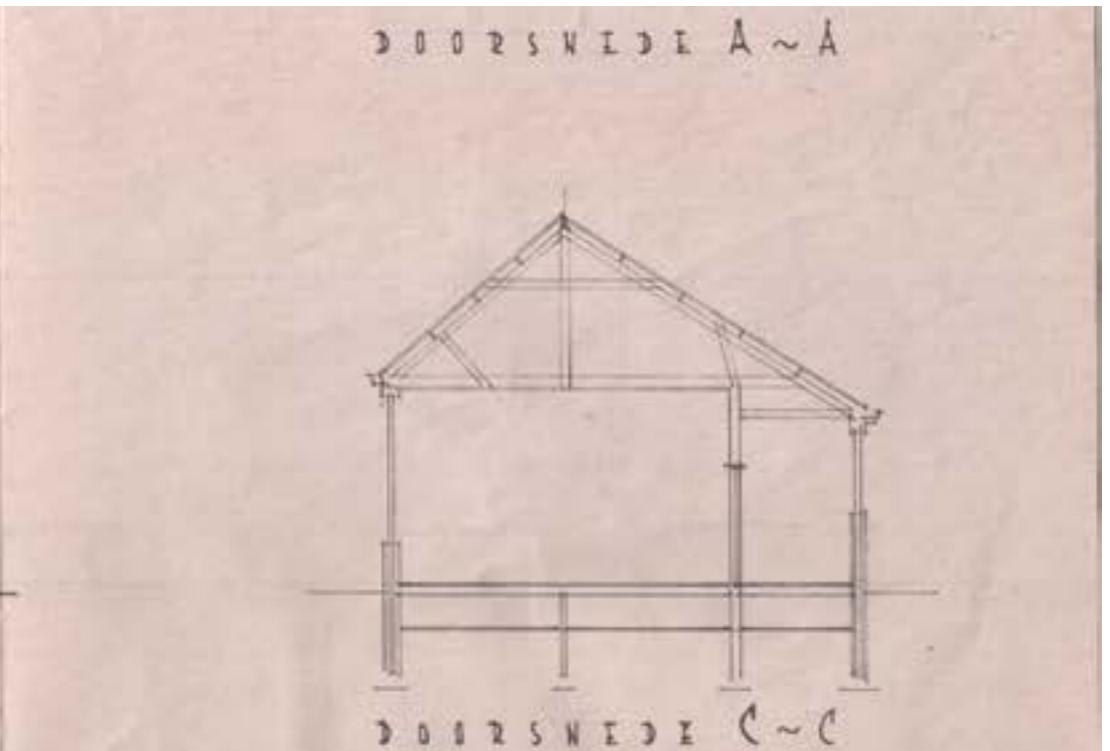
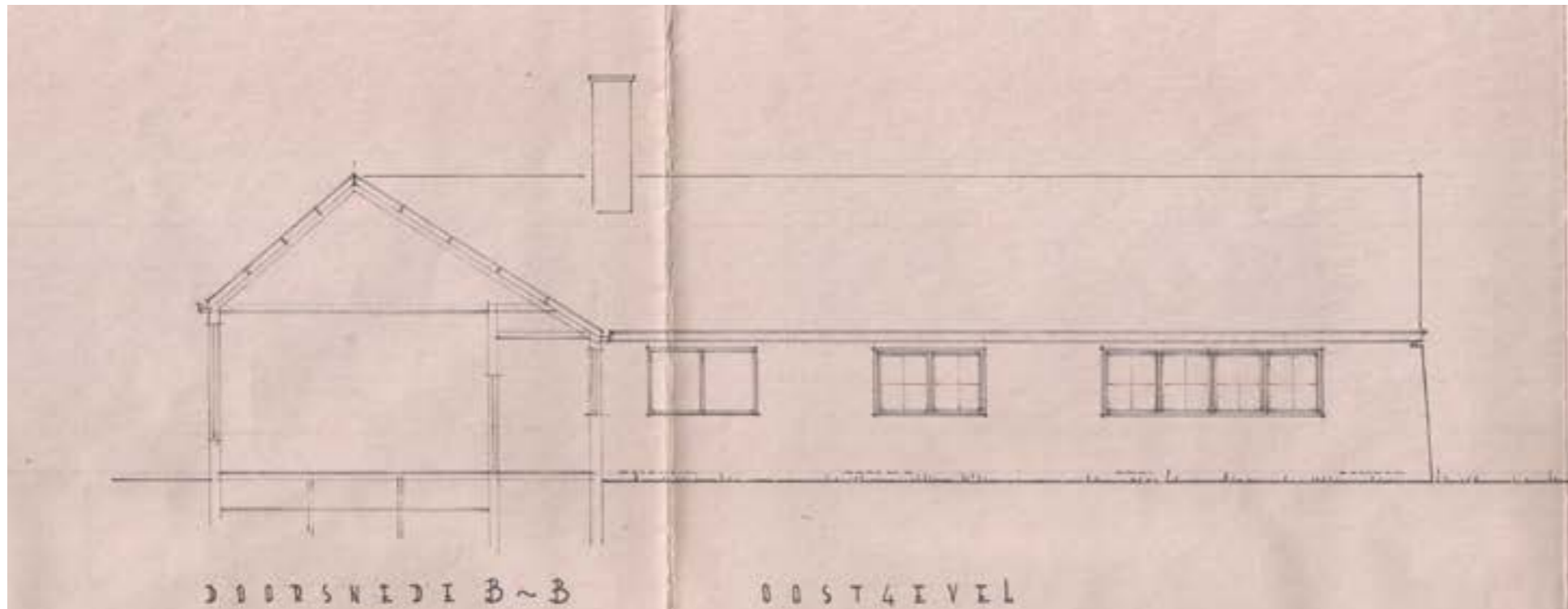



Sint Isidorushoeve:
Herbestemming: kerk, pastorie & tuin







